las principales universidades y sus carreras

Juventud'es

Octubre 2026

año XXX
núm. 324



Ranking para: >*Moda* >*Cine* >*Comunicación*

UNIVERSIDAD Jannette Klein

Tu talento tiene un LUGAR

LICENCIATURA
Diseño y Publicidad en Moda
Acuerdo SEP RVOE 20262785. FECHA 08.07.2026

LICENCIATURA
Mercadotecnia y Publicidad
Acuerdo SEP RVOE 20262784. FECHA 08.07.2026

LICENCIATURA
Estilismo de Moda y Diseño de Imagen Estratégico
Acuerdo SEP RVOE 20253896. FECHA 06.11.2025

fashion day UJK
CDMX
nov.07.26
entrada libre
solo con registro de 15 a 19 años

¡REGÍSTRATE!

Inscripciones ABIERTAS
Enero 2027 / Agosto 2027

Licenciaturas · Especialidades · Maestrías

CON VALIDEZ OFICIAL OTORGADA POR LA SECRETARIA DE EDUCACIÓN PÚBLICA

Diplomados · Cursos · Talleres · Capacitación Empresarial

Contenido



10 ¿Qué hace un **Fashion Stylist** y de qué va el **Diseño de Imagen**?



08 **Diseño de Moda:** Creatividad, Estrategia y Visión de Negocio

ESPECIAL DE: >Cine >Moda >Comunicación



EDITOR EN JEFE: Enrique Payán GERENTE GENERAL: Leonardo Silva Vielma COORDINADOR DE PRODUCCIÓN: Bertha Ruíz Araluce COORDINADOR EDITORIAL: Enrique Payán Rodríguez CORRECCIÓN DE ESTILO: Punto y Coma GLSR DISEÑO: Arte-Concepto LOGÍSTICA Y VENTAS: S'LAN Publicidad / Eje Publicidad COLABORADORES: Rodrigo Flores Serna, Gelacio Núñez Vargas, Francisco Huerdo Martínez. LOS ARTÍCULOS FIRMADOS SON RESPONSABILIDAD DE LOS AUTORES Y NO REFLEJAN NECESARIAMENTE EL PUNTO DE VISTA DE ESTA REVISTA. Juventud'es, revista mensual Noviembre del 2026. Editor responsable: Enrique Payán Rodríguez. Número de Reserva al Título en Derecho de Autor: 04-2018-071716020300-102 Número de Certificado de Licitud de Título: 10781. Número de Certificado de Licitud de Contenido: 7465. Domicilio de la Publicación: Teya 330-03 Col. Jardines del Ajusco C.P. 14200, México, D.F. Impreso con: SIGRAF Ahuehuete U. Valle de Ecatepec Ecatepec, Edo. de México C.P. 55119 Distribuidor: Asesoría Editorial Especializada, Tenayuca no. 152 Col. Letrán de Valle, México D.F.



14 **RANKING** de Universidades para: **MODA**

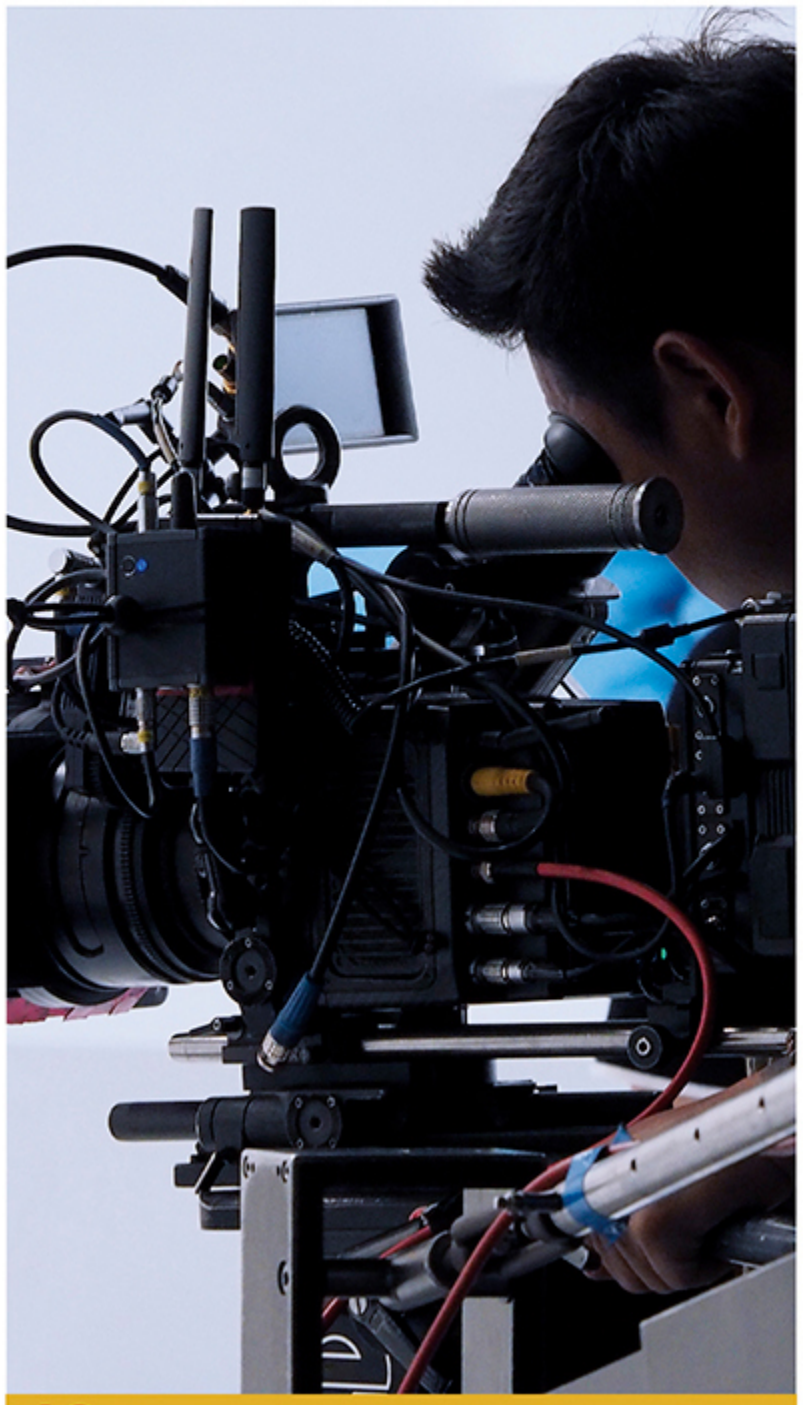

18 **RANKING** de Universidades para: **CINE**



21 Ventajas de estudiar Comunicación



22 Comunicación y Multimedios

BNA
FACULTAD DE DERECHO Y NEGOCIOS
BARRA NACIONAL DE ABOGADOS ®

Inicia tu Futuro Profesional

LICENCIATURAS





Aprovecha nuestras becas de hasta el

50%

- Derecho
- Administración e Innovación de Negocios

- Modalidad: 100% presencial
- Duración: 4 años
- Turnos: Matutino e Intertmedio
- Inicio: Enero

Teoría y práctica desde el inicio de tu carrera

56-4573-8863

www.bna.edu.mx

Aplican términos y condiciones*
RVOE 20250808, 20263485



26 Ingeniería en Artes Interactivas en la Universidad La Salle

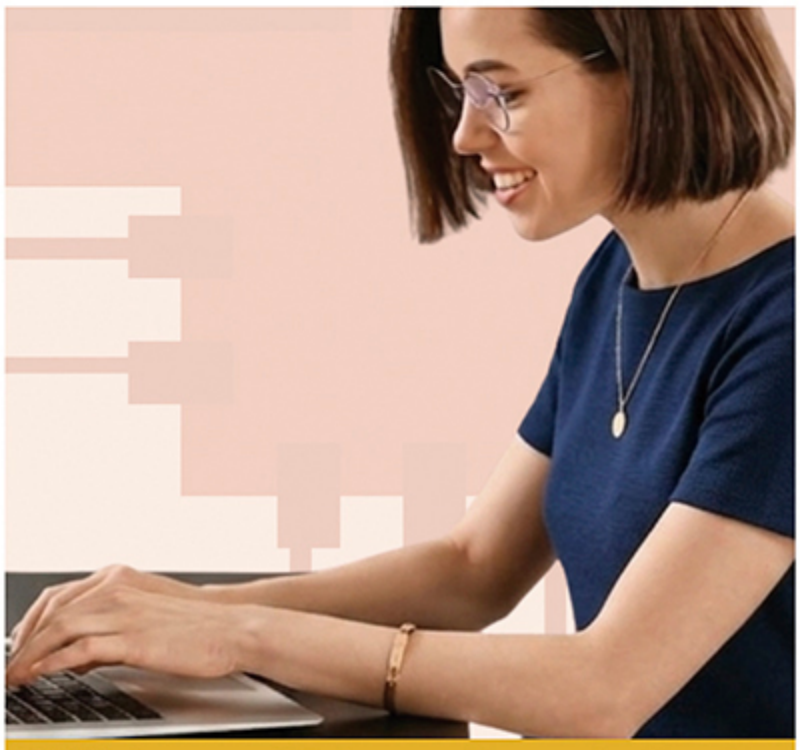

30 Ing. en Sistemas Computacionales **(Universidad Del Pedregal)**



32 Una **Carrera** para **Transformar** INGENIERÍA INDUSTRIAL



24 **RANKING** de Universidades para: **COMUNICACIÓN**



34 **RANKING** de Universidades para: **INGENIERÍA INDUSTRIAL**

Lo haré ahora. HOY

Da el primer paso hacia la carrera de tus sueños.

Tecnológico de Monterrey

ESCUELA DE ARQUITECTURA, ARTE Y DISEÑO

Entrada **ARQUITECTURA, ARTE Y DISEÑO**

ARQ/BA	Arquitectura / B.A. in Architecture*
LAD	Licenciatura en Arte Digital
LDI	Licenciatura en Diseño
LUB	Licenciatura en Urbanismo

ESCUELA DE HUMANIDADES Y EDUCACIÓN

Entrada **HUMANIDADES, COMUNICACIÓN Y TECNOLOGÍA MUSICAL**

LC	Licenciatura en Comunicación y Producción Digital
LEI	Licenciatura en Innovación y Transformación Educativa
LLE	Licenciatura en Letras y Emprendimiento Editorial
LTM	Licenciatura en Tecnología y Producción Musical
LHD	Licenciatura en Humanidades Digitales e Inteligencia Artificial

ESCUELA DE MEDICINA Y CIENCIAS DE LA SALUD

Entrada **SALUD**

LBC	Licenciatura en Biociencias
LNB	Licenciatura en Nutrición y Bienestar Integral
LPS	Licenciatura en Psicología Clínica y de la Salud
MC	Médico Cirujano
MO	Médico Cirujano Odontólogo

ESCUELA DE CIENCIAS SOCIALES Y GOBIERNO

Entrada **DERECHO, ECONOMÍA Y RELACIONES INTERNACIONALES**

LEC	Licenciatura en Economía
LED	Licenciatura en Derecho
LRI/BIR	Licenciatura en Relaciones Internacionales B.A. in International Relations*
LTP	Licenciatura en Gobierno y Transformación Pública

ESCUELA DE INGENIERÍA Y CIENCIAS

Entrada **INGENIERÍA**

IAG	Ingeniería en Biosistemas Agroalimentarios
IAL	Ingeniería en Alimentos
IBT	Ingeniería en Biotecnología
IC	Ingeniería Civil
IDS	Ingeniería en Desarrollo Sustentable
IE	Ingeniería en Electrónica y Semiconductores
IFI	Ingeniería en Física Industrial
IID	Ingeniería en Innovación y Desarrollo
IIS/BIE	Ingeniería Industrial y de Sistemas / B.S. in Industrial and Systems Engineering*
INA	Ingeniería en Nanotecnología y Materiales
IM	Ingeniería Mecánica
IMD	Ingeniería Biomédica
IMT/BME	Ingeniería en Mecatrónica / B.S. in Mechatronics Engineering*
IQ	Ingeniería Química

Entrada **COMPUTACIÓN E INTELIGENCIA ARTIFICIAL**

IDM	Ingeniería en Inteligencia Artificial y Ciencia de Datos
IRS	Ingeniería en Robótica y Sistemas Inteligentes
ITC	Ingeniería en Tecnologías Computacionales
ITD	Ingeniería en Transformación Digital de Negocios

ESCUELA DE NEGOCIOS

Entrada **NEGOCIOS**

LAE /BBA	Licenciatura en Estrategia y Transformación de Negocios /B.A. in Strategy and Business Transformation*
LAF/BFI	Licenciatura en Finanzas / B.A. in Finance*
CPF	Licenciatura en Contaduría Pública y Finanzas
LDE	Licenciatura en Emprendimiento e Innovación
LDO	Licenciatura en Desarrollo de Talento y Cultura Organizacional
LEM/BM	Licenciatura en Mercadotecnia / B.A. in Marketing*
LIN/BGB	Licenciatura en Negocios Internacionales / B.A. in Global Business*
LIT	Licenciatura en Inteligencia de Negocios

*Este programa se imparte en inglés.
**La oferta académica podría variar dependiendo el campus o ciclo escolar, acércate con un asesor para mayor información.
RVOE: DEC-520912

Escanea aquí

Para mayor información visita:
tec.mx/profesional

Teléfono: 55 5483 2025
Whatsapp: 55 4488 9499

¡Aún estás a tiempo de formar parte de nuestra comunidad!

Diseño de Moda: creatividad, estrategia y visión de negocio



Si estás en la recta final de la prepa y todavía no encuentras una carrera que combine tu lado creativo con una visión de negocios real, esto te interesa.

La **Licenciatura en Diseño y Publicidad en Moda** que imparte la **Universidad Jannette Klein** no es la típica carrera de diseño de Moda. Es el punto exacto donde la creatividad se conecta con la estrategia, la tecnología y el mundo real.

Crear ropa increíble es sólo la punta del iceberg. Aquí aprendes a descifrar **qué quiere la gente (el mercado)** antes de que se vuelva tendencia. A través de estudios de mercado y análisis social, descubres cómo conectar las grandes tendencias globales con la realidad local para que tus diseños realmente tengan impacto.

UNIVERSIDAD
Jannette Klein

Olvídate de los procesos lentos o desconectados de la realidad industrial. De la mano de la tecnología, aprendes a planear, estructurar y eficientar la producción de una colección. Es afilar **una visión analítica** donde cada prenda equilibra la estética, la funcionalidad y la eficiencia.

Tu propia marca, tus propias reglas

¿Te ves liderando un proyecto propio? La carrera también te da las bases administrativas y económicas que todo creativo necesita. No sólo diseñas ropa: aprendes a tomar decisiones financieras inteligentes, gestionar marcas y adquirir las herramientas clave para **emprender tu propio camino** al terminar.

Si quieres una carrera creativa, dinámica, con visión de futuro y donde tu sello deje huella en la industria, este es tu siguiente paso.



¿Qué hace un Fashion Stylist y de qué va el Diseño de Imagen?

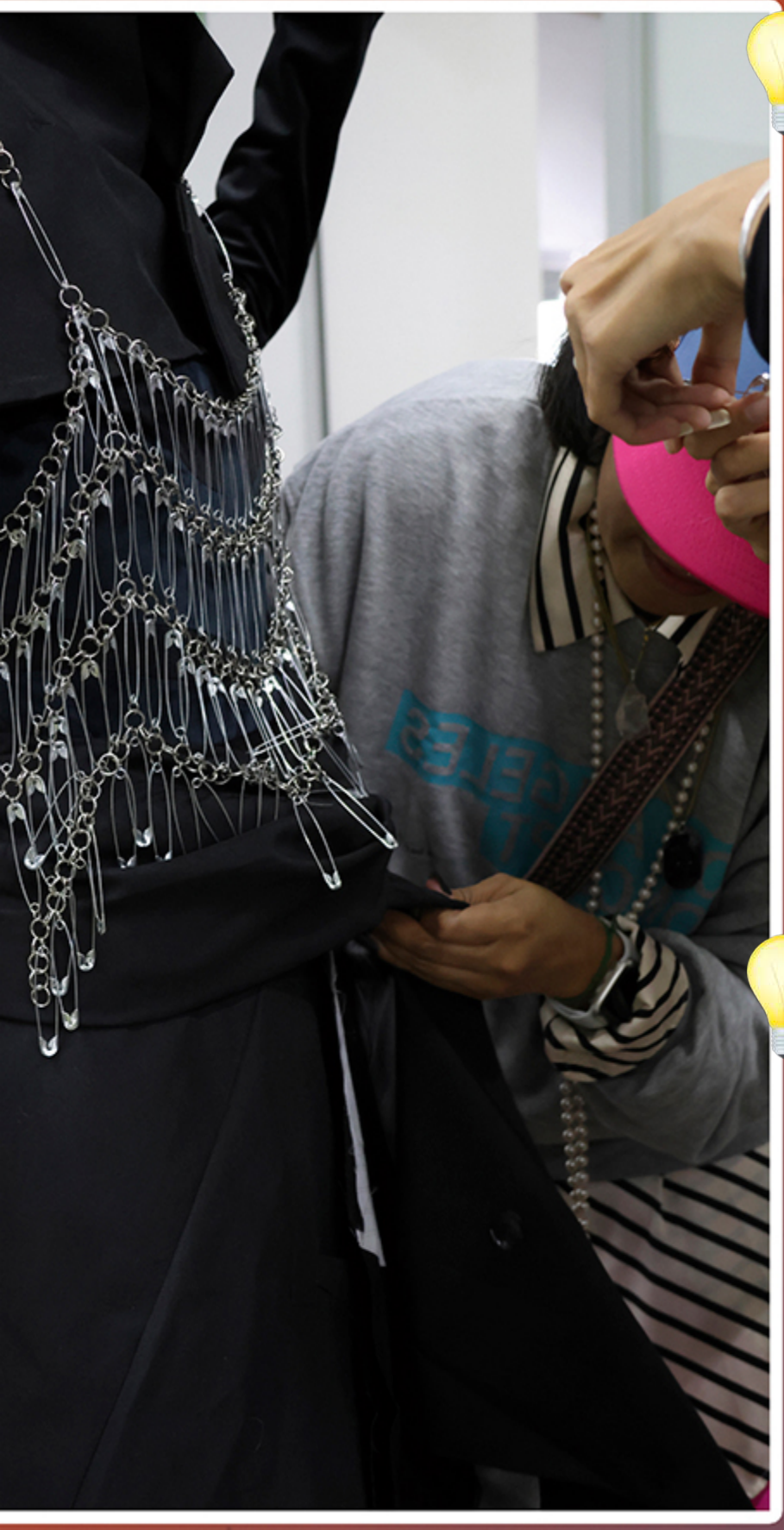

Seguramente te has preguntado quién está detrás de los looks icónicos de una revista, de las campañas de marcas virales o de la identidad visual de figuras públicas.

Más allá de "vestir gente", un **Fashion Stylist** es un creador de conceptos. Selecciona prendas, accesorios, maquillaje, cabello y elementos visuales para **interpretar identidades y contar historias**. Su trabajo da vida a editoriales, campañas publicitarias, producciones audiovisuales, e-commerce, desfiles y plataformas digitales, conectando siempre con las tendencias, la cultura y las expectativas del público.

El Diseño de Imagen Estratégico amplía esta perspectiva al entender la imagen como un sistema integral de comunicación. No se trata sólo de cómo te ves, sino de cómo comunicas. Esta disciplina analiza la relación entre apariencia, comportamiento, comunicación, personalidad, contexto y percepción, con el propósito de construir una imagen coherente con la identidad y los objetivos de una persona, marca o proyecto.

UNIVERSIDAD
Jannette Klein

En la **Universidad Jannette Klein** se imparte la **Licenciatura en Estilismo de Moda y Diseño de Imagen Estratégico** donde ambas disciplinas se cruzan para formarte un perfil súper completo. **Desarrollarás:**

Ojo crítico y dirección creativa: capacidad de observación, investigación y diagnóstico.

Visión de negocios: comprensión de tendencias, creación de contenido, branding, mercadotecnia y gestión de proyectos.

En resumen: el Fashion Styling construye la narrativa visual a través de la moda, mientras que el Diseño de Imagen Estratégico convierte la imagen en una herramienta de impacto. Juntas, te preparan para transformar ideas y objetivos en propuestas reales, coherentes y con mucho estilo.

Si lo tuyo es la estética, la comunicación y entiendes el poder de una buena impresión, l**a Licenciatura en Estilismo de Moda y Diseño de Imagen Estratégico en UJK** es para ti.



Licenciatura en Diseño de Moda e Innovación



¿Qué podrás hacer como egresado en Diseño de Moda e Innovación Anáhuac México?

- Podrás colaborar o crear tu propia empresa de diseño en el marco de las industrias creativas, conceptualizando colecciones o gestionando desde la cadena de producción, hasta la promoción y distribución de los diseños.
- Crear y dirigir proyectos editoriales para proyectar la identidad de una marca.
- También podrás asesorar a empresas, marcas o figuras públicas vinculadas con la moda, mediante el estilismo de su imagen personal o corporativa para medios de comunicación y proyectos editoriales.

Como Diseñador de Moda e Innovación sabrás:

- Generar propuestas de diseño y crear estrategias de negocio relacionadas con moda y tendencia en diversos ámbitos, como el diseño de indumentaria, textil, joyería y accesorios.
- Formular estrategias de negocio a partir del análisis del mercado, de las necesidades del consumidor, de los patrones de consumo y del contexto sociocultural.
- Contribuir a impulsar la industria del diseño de moda nacional hacia el mercado global, reconociendo procesos de manufactura, materiales y herramientas tecnológicas.
- Dirigir proyectos con equipos multidisciplinarios, destacando por tu liderazgo y responsabilidad social.

ANÁHUAC MÉXICO

Algunas de las materias que podrás estudiar en la Licenciatura en Diseño de Moda e Innovación de la Universidad Anáhuac México son:

- Aspectos legales de diseño
- Diseño de accesorios
- Diseño y mercadotecnia
- E-commerce y negocios de moda.
- Editorial y periodismo de moda
- Estrategia visual y marca de moda.
- Moda experimental y sustentable.
- Patronaje digital y dibujo digital 3D.
- Pensamiento creativo
- Producción de eventos de moda.

¿Por qué elegirnos?

> Comprenderás cómo generar sinergias entre empresas de las industrias creativas, a partir de una sólida formación en diseño y emprendimiento de moda.

> Aprenderás a desarrollar tus diseños en colaboración con escuelas internacionales de diseño, así como a presentarlos en foros, pasarelas y exposiciones alrededor del mundo.



Ranking

Licenciatura en

Diseño de Moda

La creatividad de los diseñadores mexicanos es reconocida a nivel mundial. La moda es una industria en constante crecimiento. Serás capaz de generar soluciones de diseño a las problemáticas y necesidades sociales; desarrollarte en un amplio rango de áreas que comprenden la industria Textil, de Moda y del Vestido, o emprender tu propia marca.

***7** de las **mejores universidades** privadas para estudiar Diseño de Moda*

(En orden alfabético)

- CECC
- CENTRO
- Universidad Anáhuac
- Universidad del Valle de México
- Universidad Iberoamericana
- Universidad Jannette Klein
- Universidad Tecnológica de México

Da Clic en cada Opción


A girl should be two things fabulous
beauty
begins
the
de
be
self

Universidad de la Comunicación

ALGUNOS VEN CINE, OTROS LO HACEN. TÚ VÍVELO



LICENCIATURA EN **CINE**

UNA FORMACIÓN PARA CONTAR
GRANDES HISTORIAS

En la **Universidad de la Comunicación** transformamos tu pasión por el cine en historias que merecen llegar a la pantalla.

A lo largo de **ocho semestres** desarrollarás tu talento creativo y técnico a través de la dirección, escritura de guiones, fotografía, producción, sonido, edición y postproducción.

Desde el primer semestre vivirás la experiencia de crear proyectos cinematográficos de ficción, documental y cine experimental, aprendiendo a convertir tus ideas en producciones audiovisuales.

Porque el cine no solo se estudia. Se imagina, se crea y se vive.

Contamos con Becas

Inicio de semestre: Febrero y Agosto

www.uc.edu.mx

Calle Zacatecas 120, Col. Roma, CDMX.

f UCoficial **comunidaduc** **@oficialuc**

Informes al 55 4913 5206

Para conocer más scanea el QR

LICENCIATURA EN
CINE

Licenciatura en

Ranking

Cine



Está licenciatura forma profesionistas que conozcan las herramientas de trabajo necesarias para concebir, diseñar, producir, dirigir y vender un producto cinematográfico o televisivo.

5 *de las mejores universidades privadas para estudiar Cine* ***(En orden alfabético)***

- CENTRO
- CECC
- Facultad de Cine
- SAE Institute
- Universidad de la Comunicación

Da Clic en cada Opción



UNIVERSIDAD MARISTA
CIUDAD DE MÉXICO

MARISTAS

Explora *Tu* FUTURO



13 Licenciaturas

- Actuaría
- Administración y Dirección del Deporte
- Administración y Mercadotecnia
- Arquitectura
- Ciencias de la Comunicación
- Contaduría
- Derecho
- Diseño Gráfico
- Educación Media Superior Intercultural
- Ingeniería Industrial
- Ingeniería Mecatrónica
- Negocios Internacionales
- Psicología

6 Maestrías

- Administración y Consultoría
- Derecho
- Educación
- Finanzas
- Enseñanza Media Superior y Superior
- Ingeniería de Proyectos

2 Doctorados

- Derecho
- Educación

¡Agenda tu cita y conoce la UMA!

55 1183 0443

55 5063 3070, ext. 101

informes@umarista.edu.mx

INSCRIPCIONES **ABIERTAS**
inicio de clases en agosto

Av. General Leandro Valle 928, Colonia del Mar, Alcaldía Tláhuac, CDMX, C.P. 13270

UNIVERSIDAD MARISTA
CIUDAD DE MÉXICO

Ventajas de estudiar COMUNICACIÓN

La licenciatura en Ciencias de la Comunicación se distingue por ser una de las más versátiles y dinámicas, gracias a la amplia variedad de áreas en las que permite desarrollarse profesionalmente.

Es una carrera creativa y enriquecedora, en la que cada día representa un nuevo reto. Quienes la estudian tienen la oportunidad de innovar constantemente, ya que la creatividad y la iniciativa son clave para destacar en este campo.

Además, ofrece un amplio campo laboral, ya que puedes desempeñarte en medios de comunicación, agencias de publicidad o en áreas de comunicación dentro de empresas de distintos sectores, donde la generación de contenidos y estrategias es fundamental



Áreas en las que un comunicólogo se puede desarrollar

- TV
- Cine
- Radio
- Teatro
- Fotografía
- Periodismo
- Publicidad
- Mercadotecnia
- Marketing digital
- Casas productoras
- Relaciones Públicas
- Comunicación política
- Emprender tu propio negocio
- Comunicación organizacional
- Agencias de investigación de mercado
- Empresas de organización de eventos

Universidad Marista te ofrece un excelente plan de estudios en donde conocerás cada una de las ramas antes mencionadas, con excelentes profesores dispuestos a enseñar y compartir sus conocimientos y experiencia profesional.

Lo más satisfactorio de estudiar en Universidad Marista, es que formamos parte de una gran familia, que no se interesa en tí solamente en el aspecto académico, sino también en tu crecimiento personal y en la formación de valores humanistas que harán de tí un comunicólogo integral.

Estudia ***Comunicación y Multimedios*** *en la* ***USBMéxico*** *y conviértete en un experto creando mensajes que transforman el mundo digital.*

En la Universidad Simón Bolívar México, te preparamos para dominar el análisis del discurso, la producción editorial, las relaciones públicas y el manejo de la imagen digital.

Como egresado, podrás desarrollarte en medios tradicionales, comunicación organizacional, digital o educativa.

¡Crea, comunica e impacta en la USBMéxico, el lugar donde tu talento se convierte en futuro profesional!



Universidad Simón Bolívar
USB México

TU FUTURO
COMIENZA AQUÍ

SOY INSPIRACIÓN

Licenciaturas | Posgrados | USBOnline | Centro de Idiomas



• ENCUENTRA TU **MEJOR DECISIÓN** AHORA •

Todos nuestros programas cuentan con RVOE.

FIMPES

SEP

#USBMéxico

Río Mixcoac 48, Insurgentes Mixcoac
Ciudad de México
☎ 55 5629 9720
55 1079 6673
admisiones@usb.edu.mx

usb.edu.mx

Ranking

Licenciatura en Comunicación

12 *de las* ***mejores universidades*** *privadas para estudiar Comunicación*

Se enfoca en formar profesionistas capaces de elaborar mensajes para cualquier medio y para producir en radio, televisión, fotografía, cine, video, medios impresos y medios interactivos.

(En orden alfabético)

- EL CLAUSTRO
- Tecnológico de Monterrey
- Universidad AMERIKE
- Universidad Anáhuac
- Universidad de la Comunicación
- Universidad del Valle de México
- Universidad Iberoamericana
- Universidad Intercontinental
- Universidad La Salle
- Universidad Marista
- Universidad Simón Bolívar
- Universidad Tecnológica de México

Da Clic en cada Opción

50 AÑOS uic

UNIVERSIDAD INTERCONTINENTAL



Sí. En la UIC es posible.

LICENCIATURAS | Consultar RVOE SEP

- Administración y Dirección Estratégica
- Administración de Negocios Turísticos
- Arquitectura
- Comunicación Digital
- Inteligencia Financiera y Contaduría
- Derecho
- Diseño Gráfico
- Filosofía
- Medicina y Cirugía Odontológica
- Mercadotecnia
- Nutrición
- Psicología
- Relaciones Comerciales Internacionales
- Teología
- Traducción, Localización e Interpretación

INSCRIPCIONES ABIERTAS

¿Aún no decides que quieres estudiar?

Haz tu prueba vocacional gratis en la UIC*

* Consulta si tu prepa tiene convenio

Conoce nuestro: PROGRAMA DE BECAS uic

COLEGIATURAS ACCESIBLES
Consulta condiciones con tu asesor educativo.

AGENDA TU CITA

55 5487 1370 al 79

admision@uic.edu.mx

uic.mx

CAMPUS SUR
Insurgentes Sur 4303, Santa Úrsula Xitla
Tlalpan, 14420, Ciudad de México

Ingeniería en Artes Interactivas en La Salle

Tu próxima gran idea podría ser un videojuego. O todo un mundo.

¿Te ha pasado que terminas un videojuego y piensas: "Yo crearía otro final"? ¿O que ves una animación y te preguntas cómo darle vida a un personaje? Esa curiosidad puede ser el inicio de tu futuro profesional. En la Ingeniería en Artes Interactivas de la Universidad La Salle México, podrás conectar tu imaginación con la tecnología para crear experiencias que otras personas puedan explorar, disfrutar y utilizar.



Aquí, el arte se encuentra con el código. ***Aprenderás programación, diseño, electrónica, inteligencia artificial y producción multimedia para desarrollar videojuegos, animaciones y experiencias de realidad virtual y aumentada.***

Imagina diseñar un escenario que responda a cada movimiento o una instalación que cambie cuando alguien la toca. El reto será descubrir cómo hacerlo funcionar.

Universidad La Salle México

Desde el primer semestre trabajarás en proyectos reales y comenzarás a construir un portafolio profesional: una colección de creaciones que muestre tus habilidades y tu estilo. Probar, equivocarte, ajustar y volver a intentar será parte del proceso. Porque ese personaje, esa mecánica de juego o esa experiencia que tienes en mente necesita creatividad, pero también soluciones técnicas.



En laboratorios especializados podrás experimentar con motores gráficos, sensores, microcontroladores y dispositivos inmersivos. Además, colaborarás con personas de distintas disciplinas, aprenderás a gestionar proyectos y desarrollarás tecnología con sentido humano: experiencias que también pueden ayudar a aprender, comunicar y resolver necesidades.

¿Dónde podrías llevar tu talento?

A los videojuegos, el cine y la televisión, los medios digitales, los museos o el marketing interactivo. También al diseño de experiencias de usuario y de interfaces —cómo se siente y cómo se usa una aplicación—, o al desarrollo de tu propio proyecto. La vinculación de la carrera con estos sectores impulsa proyectos aplicados, mentorías y talleres especializados.



Si te entusiasma imaginar mundos y descubrir cómo construirlos, conoce la **Ingeniería en Artes Interactivas de La Salle**. Explora el plan de estudios, resuelve tus dudas y da el primer paso para inscribirte. Tu próxima creación puede empezar aquí.

Conoce la carrera e inicia tu proceso de admisión

www.lasalle.mx | WhatsApp: 55 7383 8048

mayra.rios@lasalle.mx

Universidad La Salle México

LICENCIATURA



La respuesta a un mundo más humano, **eres tú**

Somos *la respuesta*

Formamos #ProfesionalesconValor
#OrgulloLasallista #SomosLaSalle #LaSalleInspira

INGRESO 2027

- Actuaría
- Administración e Innovación en los Negocios
- Arquitectura
- Comunicación
- Ciencias en el Deporte
- Comercio y Negocios Internacionales
- Contaduría y Finanzas
- Derecho
- Diseño de Ambientes Interiores y Exteriores
- Diseño de Productos
- Diseño Gráfico Digital
- Educación Primaria
- Educación Preescolar
- Enfermería
- Filosofía
- Fisioterapia
- Humanidades y Cultura Digital *(En línea)*
- Ingeniería Ambiental
- Ingeniería Biomédica
- Ingeniería Civil
- Ingeniería Económica y Financiera
- Ingeniería en Artes Interactivas
- Ingeniería en Cibernética e Inteligencia Artificial
- Ingeniería en Cibernética y Ciencia de Datos
- Ingeniería en Cibernética y Ciberseguridad
- Ingeniería en Sistemas Electrónicos Inteligentes
- Ingeniería Industrial
- Ingeniería Mecánica y en Sistemas Energéticos
- Ingeniería Mecatrónica
- Ingeniería Química
- Médico Cirujano
- Mercadotecnia
- Odontología
- Pedagogía
- Psicología
- Química de Alimentos
- Químico Farmacéutico Biólogo
- Relaciones Internacionales
- Transformación digital para los Negocios
- Teología *(En línea)*

Descubre más de La Salle

Conoce #CampusLaSalle
lasalle.mx/*recorridovirtual*

Agenda tu visita
lasalle.mx/*visitas-guiadas*

Consulta nuestro ***calendario de admisiones*** a partir de septiembre
www.lasalle.mx/calendario_admisiones

lasalle.mx | 800 LASALLE | promocion.pregrado@lasalle.mx 55•7383•8048

UNIVERSIDAD DEL PEDREGAL

ORGANIZACIÓN DE LOS COLEGIOS
LA SALLE DE SEGLARES

LICENCIATURA

INGENIERÍA EN SISTEMAS COMPUTACIONALES

- CALIDAD ACADÉMICA
- BECAS:
  - **ACÁDEMICAS**
  - **DEPORTIVAS**
  - **EXCELENCIA**

55 2841 9453

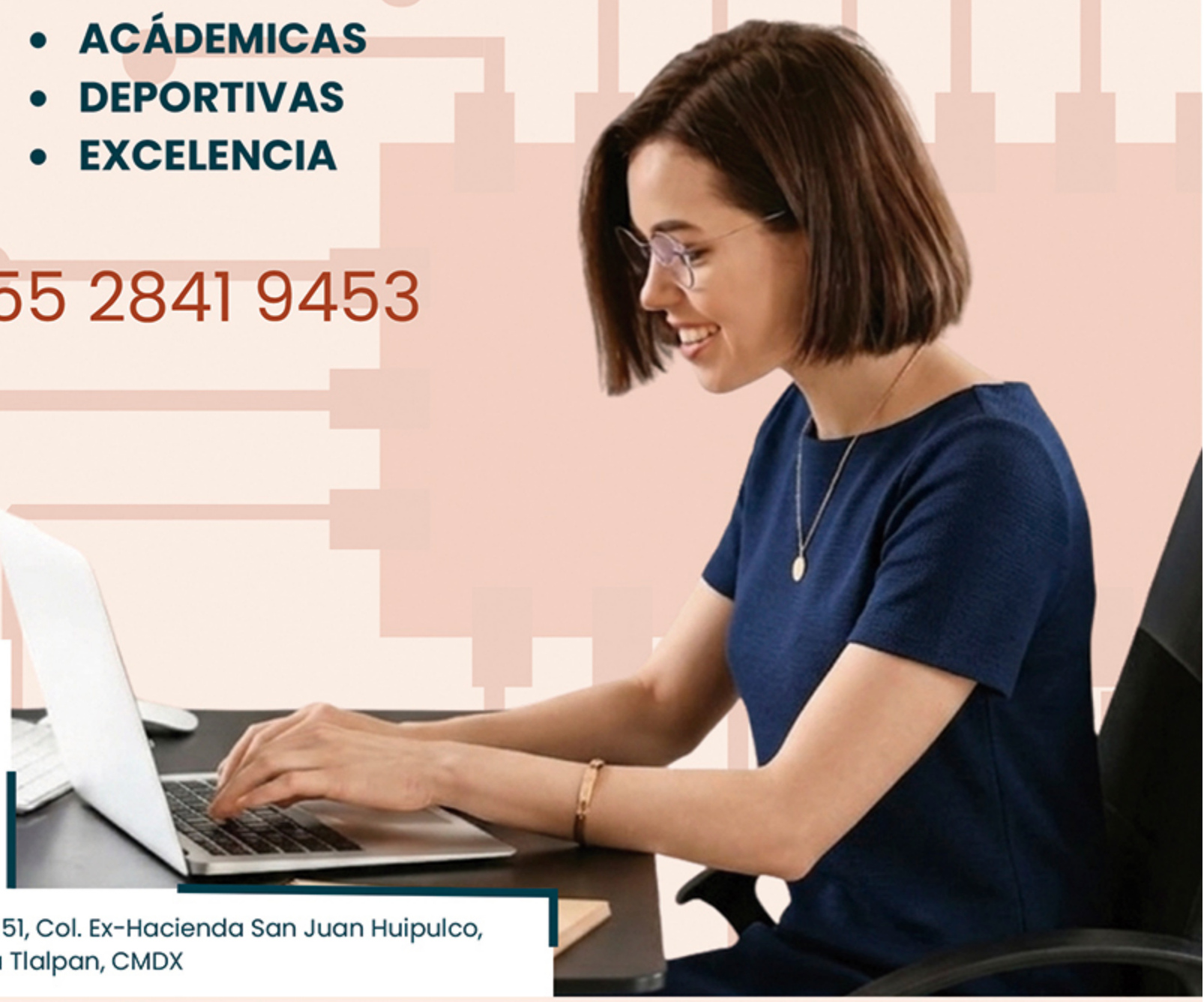

Av. Transmisiones 51, Col. Ex-Hacienda San Juan Huipulco,
C.P. 14370, Alcaldía Tlalpan, CMDX

INGENIERÍA EN
SISTEMAS COMPUTACIONALES

Instrucciones para el lector:
Descifra qué concepto de tecnología o computación representan estos emojis.

1.  +  = ?

2.  +  = ?

3.  +  = ?

4.  +  = ?

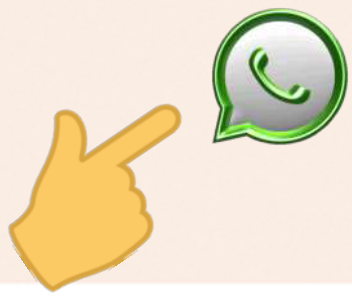

Respuestas:
La Web / World Wide Web
El Almacenamiento en la Nube / Cloud Storage
Depurar / Debugging - Corregir un bug
Una computadora Mac / Apple

ORGANIZACIÓN DE LOS COLEGIOS
LA SALLE DE SEGLARES

UNIVERSIDAD DEL PEDREGAL

UNIVERSIDAD INCARNATE WORD
CAMPUS MEXICO CITY

INGENIERÍA INDUSTRIAL:

UNA CARRERA PARA **TRANSFORMAR**

Dr. Ernesto Leonides Rodríguez González
Director de la Licenciatura en Ingeniería Industrial
Bachelor of Science in Engineering with Management Track

Si buscas una carrera que combine tecnología, innovación, liderazgo y una visión internacional, la Ingeniería Industrial puede abrirte distintas posibilidades para construir tu futuro. Esta carrera te prepara para comprender cómo funcionan las organizaciones, detectar oportunidades de mejora y proponer soluciones que combinen tecnología, eficiencia y sostenibilidad.



- Durante la formación, los estudiantes desarrollan conocimientos en áreas como gestión de proyectos, calidad, finanzas, sostenibilidad y cadena de suministro.
- También tienen acercamiento a herramientas que están transformando la industria, como inteligencia artificial, análisis de datos, Internet de las Cosas, programación y simulación de procesos.
- Pero ser ingeniero industrial va más allá de conocer tecnología. También implica desarrollar pensamiento crítico, liderazgo y capacidad para tomar decisiones y resolver distintos retos.

En Incarnate Word, campus Mexico City, el programa ofrece la posibilidad de obtener una doble titulación (México–Estados Unidos). Además, los estudiantes pueden cursar hasta dos semestres en el campus principal de University of the Incarnate Word (UIW), en San Antonio, Texas.

LICENCIATURAS CON
DOBLE TITULACIÓN
(México - Estados Unidos)

UNIVERSIDAD INCARNATE WORD
CAMPUS MEXICO CITY

- **Actuaría**
  Bachelor of Science in Mathematics
- **Administración**
  *Business Administration in Management**
- **Administración y Finanzas**
  Bachelor of Business Administration in Finance
- **3D Animation and Game Design** – *Modeling Concentration**
- **Animación y Efectos Visuales****
- **Derecho**
  Bachelor of Arts in Political Science
- **Gastronomía Internacional**
  Bachelor of Business Administration in Management
- **Ingeniería Industrial**
  Bachelor of Science in Engineering with Management Track
- **Mercadotecnia**
  Bachelor of Business Administration in Marketing
- **Negocios Internacionales**
  Bachelor of Business Administration in International Business
  Con opción a Triple Titulación (México - Estados Unidos - Alemania)
- **Nutrición**
  Bachelor of Science in Nutrition
- **Psicología**
  Bachelor of Arts in Psychology

** Sólo Título Norteamericano*

*** Sólo Título Mexicano*

Consulta los requisitos de titulación para cada programa.

INSCRIPCIONES ABIERTAS 2027



Contáctanos

55 1454 9500 55 8071 0724

aspirantes.mx@uiwtx.edu

"Your journey. Our mission."

www.uiwmexicocity.edu.mx

Ranking



Industrial

Ingeniería

10 *de las* ***mejores universidades*** *privadas para estudiar Ingeniería Industrial*

Su principal objetivo es transmitir los conocimientos que permitan formar profesionistas capaces de procurar el fucionamiento óptimo de los sistemas para la producción de bienes y servicios.

(En orden alfabético)

- Tecnológico de Monterrey
- Universidad Anáhuac
- Universidad de las Américas Puebla
- Universidad del Tepeyac
- Universidad del Valle de México
- Universidad Iberoamericana
- Universidad Incarnate Word
- Universidad La Salle
- Universidad Marista
- Universidad Tecnológica de México

Da Clic en cada Opción

En AVENGERS: DOOMSDAY, queridos héroes de tres universos distintos se verán arrastrados hacia una colisión mortal y enfrentarán una amenaza existencial como ninguna otra que hayan encontrado.



AVENGERS
DOOMSDAY

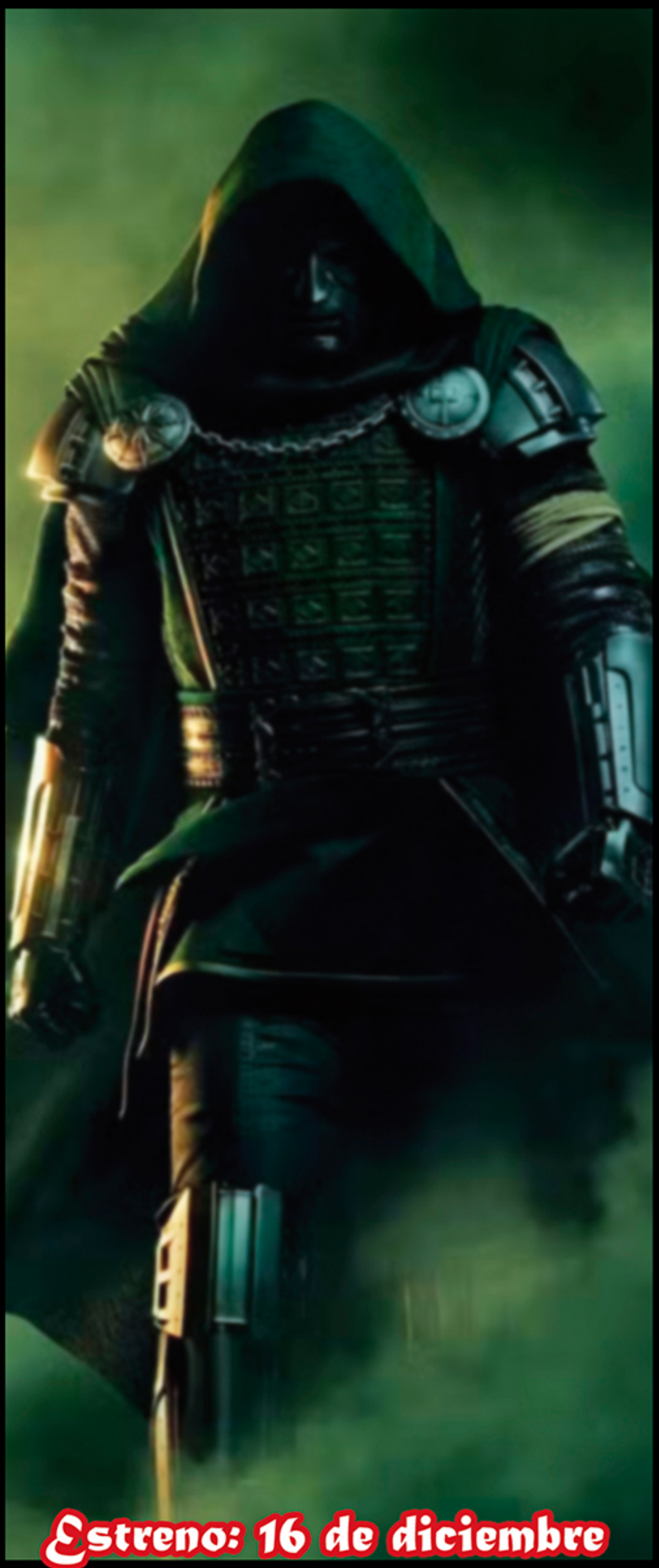
Estreno: 16 de diciembre

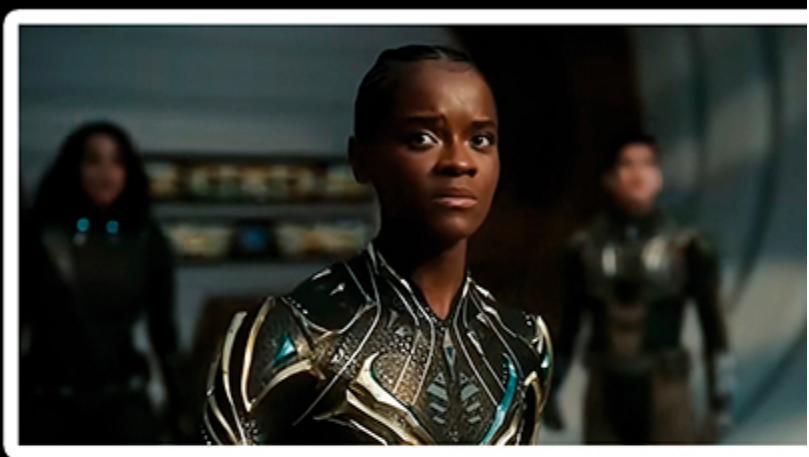





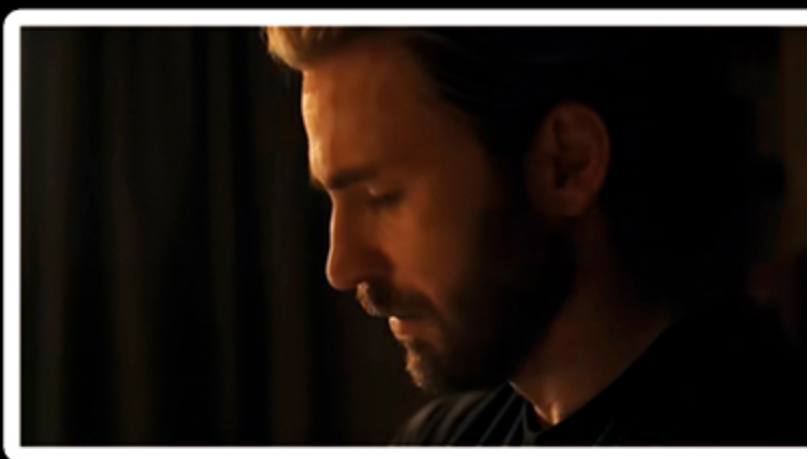




IR AL CONTENIDO
Juventud'es